

Vide sur voie pompiers

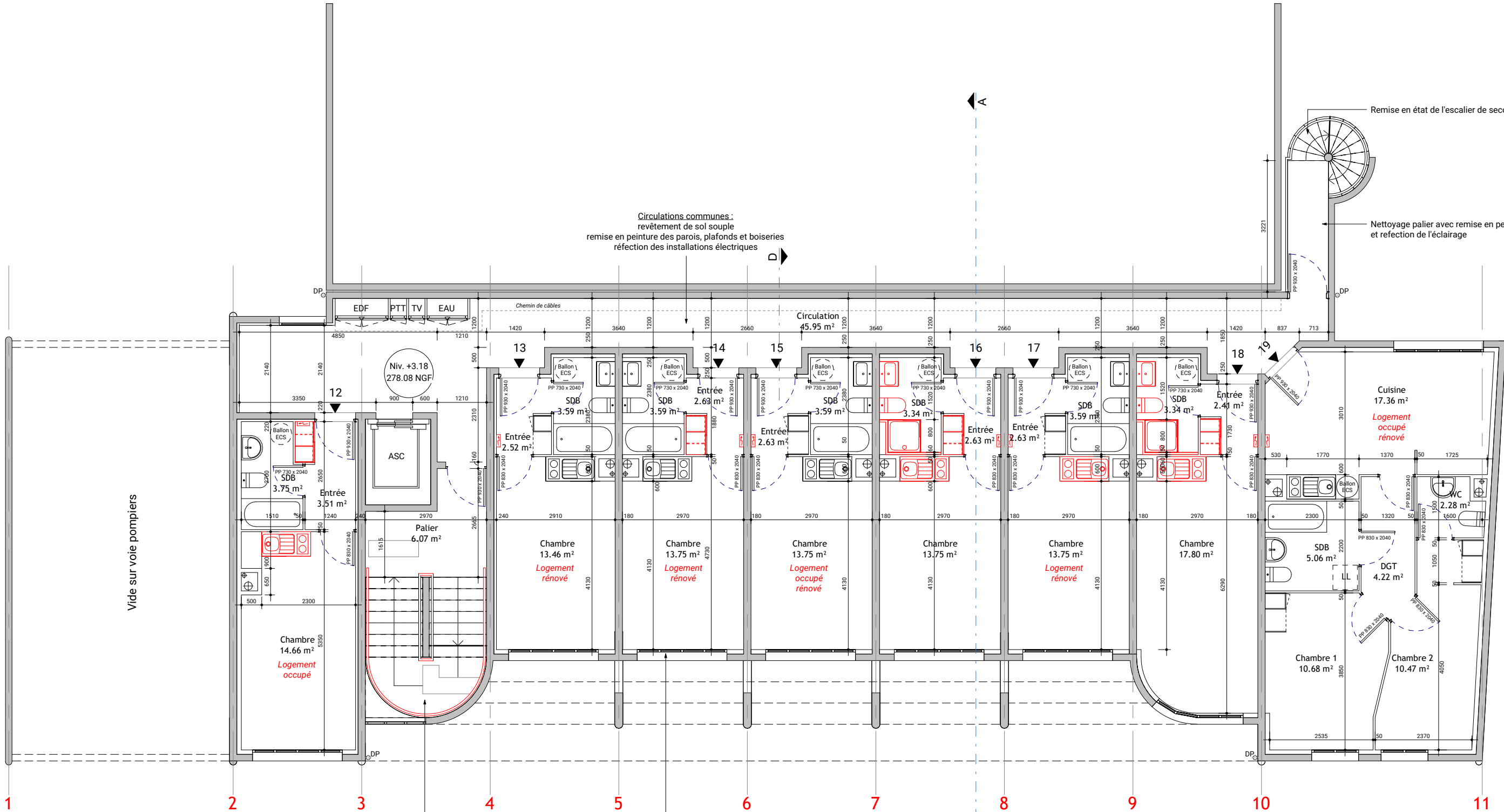

Menuiserie : vitrage à remplacer

Mise en peinture de la cage d'escalier
révision des portes et ferme-portes
Mise aux normes d'accessibilité pmr :
- Mains courantes continues et prolongées
- Valeur d'éclairement
- Contraste visuel et tactile

Logement (selon tableau de finition) :
remplacement :
- des revêtements de sol
- du rangement de l'entrée
- des crédences, meubles et équipements de cuisine
- des faïences et équipements des salles d'eau
remise en peinture parois, plafonds et boiseries
réfection des installations électriques
remplacement des bouches de vmc et des entrées d'air
remplacement des convecteurs électriques
par des radiateurs électriques à inertie

F. VIDBERG ARCHITECTURE & URBANISME S.A.R.L	12 rue Roger Salengro 70 000 VESOUL Tél : 03 84 75 49 31 Fax: 03 84 96 07 94 contact@vidbergarchitecture.fr	N°	Descriptions	Date	Modifications	Date	RÉSIDENCE SIRIUS - RÉNOVATION DE 45 LOGEMENTS ÉTUDIANTS 30 AVENUE CLÉMENTEAU À BESANÇON			DCE		
							Échelle :	1 : 100	Conception :	F.V	Maître d'ouvrage :	CCI SAÔNE-DOUBS
							Date :	14/11/2024	Collaborateur :	L.G	PL-101 - PLAN NIVEAU R+1	